

Plan de incadrare in zona
de sub nr. cadastral 104053, CF 104053
loc. Halmeu, extravilan

U.A.T. HALMEU

Scara 1:10000



"Prezentul document recepționat
este valabil însoțit de
procesul verbal de recepție
nr. 850 / data 26.03.2024"

A.N.C.P.I.
Oficiul de Cadastru și
Publicitate Imobiliară
Sala Mare
nr. înreg. 19010 din 06.03.2024
Verificat și recepționat



Zona studiata

Intocmit:
Farcas Sebastian Macedon



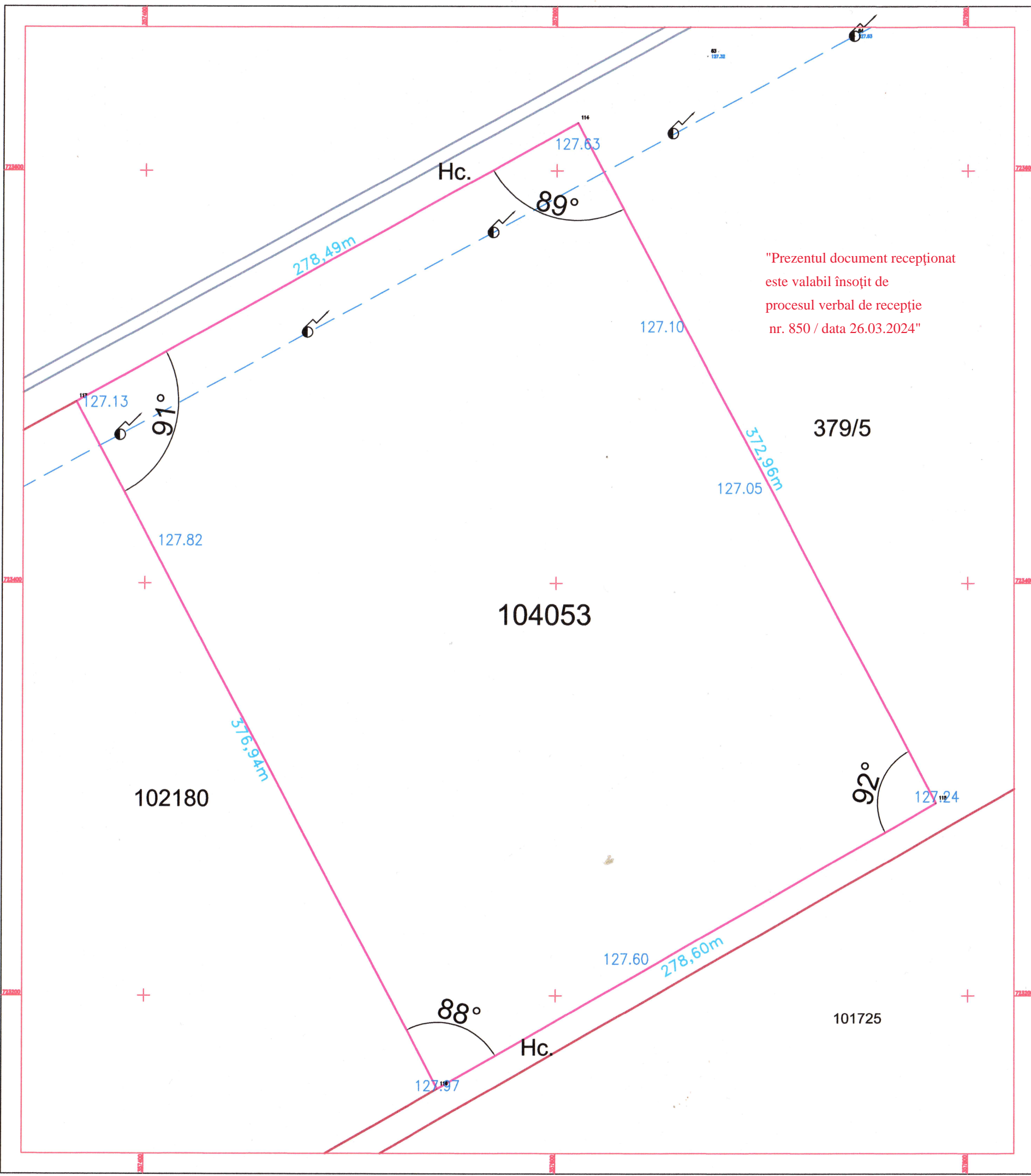

"Prezentul document recepționat
este valabil însoțit de
procesul verbal de recepție
nr. 850 / data 26.03.2024"



Plan de situatie a imobilului

de sub nr. cadastral 104053, CF 104053
in scopul "INIINTARE PARC FOTOVOLTAIC CU IMPREJMUIRE TEREN
SI RACORD LA RETEAUA ELECTRICA"
loc. Halmeu, extravilan
U.A.T. HALMEU
Scara 1:2000

A.N.C.P.I.
Oficiul de Cadastru și
Publicitate Imobiliară
Satu Mare
nr. înreg. 19010 din 06.03.2024
Verificat și recepționat



Legenda

-  stalp electric
-  limita proprietate studiata
-  lucrari receptionate OCPI

Intocmit:
Farcas Sebastian Macedon

